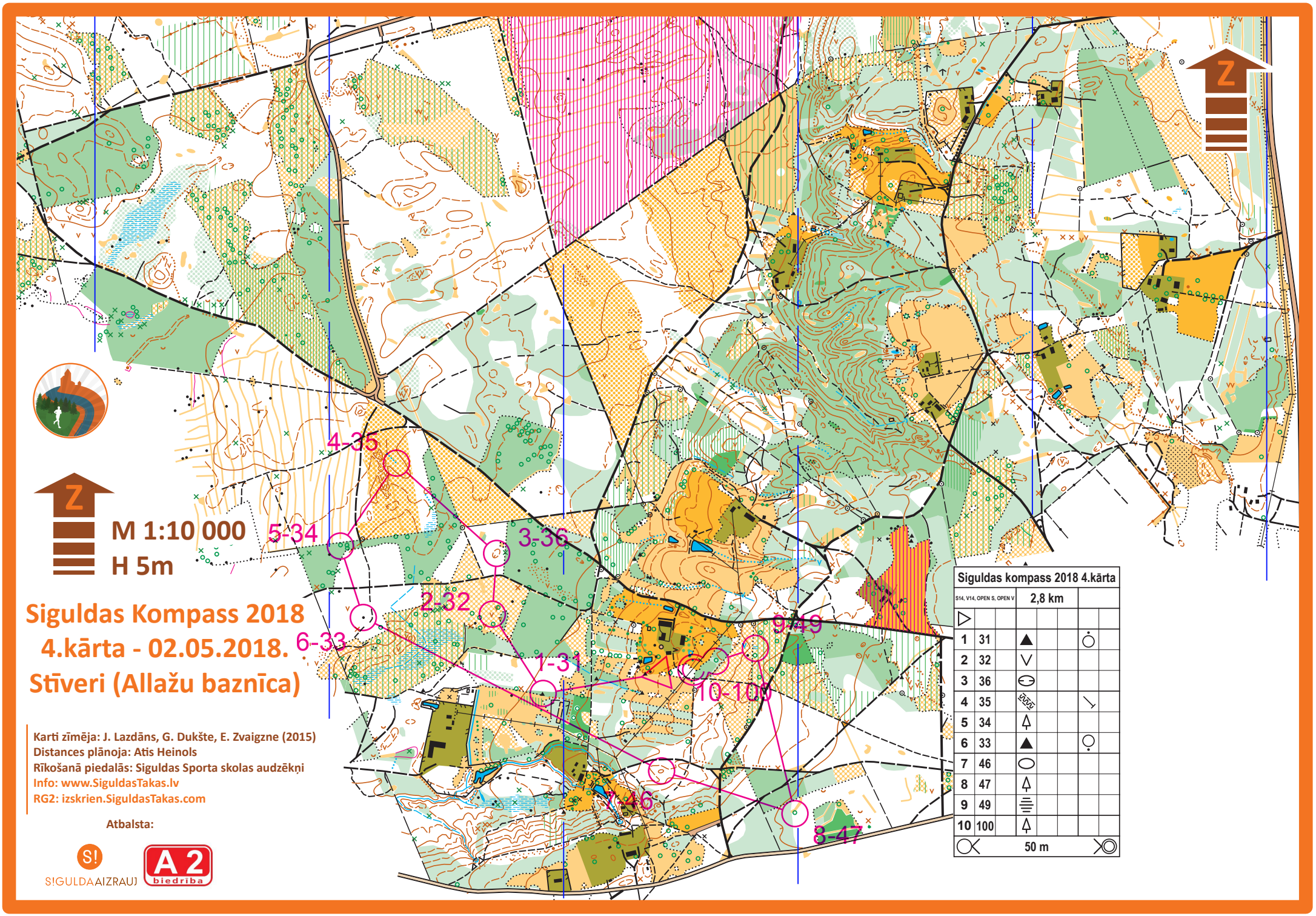

Siguldas Kompass 2018
4.kārta - 02.05.2018.
Stīveri (Allažu baznīca)

Karti zīmēja: J. Lazdāns, G. Dukšte, E. Zvaigzne (2015)
Distances plānoja: Atis Heinols
Rīkošanā piedalās: Siguldas Sporta skolas audzēkņi
Info: www.SiguldasTakas.lv
RG2: izskrien.SiguldasTakas.com

Atbalsta:

S! SIGULDAAIZRAUJ

A 2 biedriba